

# ECサイトマニュアル

## オルガノフードテック オフィシャルストア開設

- ☑ サンプル依頼が、いつでも可能
- ☑ 製品名や用途からお探しのサンプル
- ☑ 時間を気にせず資料のダウンロード

- 製品規格書：製品情報、荷姿など
- SDS：安全データシート
- 技術資料：アプリケーション例



オルガノフードテック株式会社  
2025年11月19日作成  
2026年2月4日更新

# オルガノフードテックECサイト概要



## オルガノフードテックECサイト



サンプル・製品出荷

倉庫



サンプル・製品配送

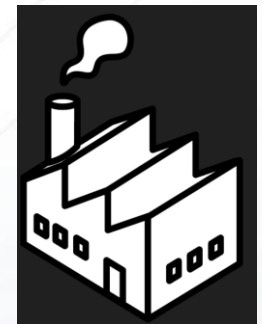

ご指定お届け先

- ・会員登録(各位)
- ・クロネコ掛け払い登録(請求先ごと)

資料ダウンロード  
サンプル・製品購入

ご請求

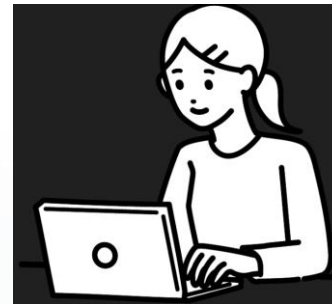

お客様各位

決済サービス  
クロネコ掛け払い



お支払い

## ECサイトの利用によって貴社のご要望に即時対応が可能です



### 資料即時レスポンス

気になりました製品の規格書・  
SDS・技術資料をすぐに入手  
することが可能です

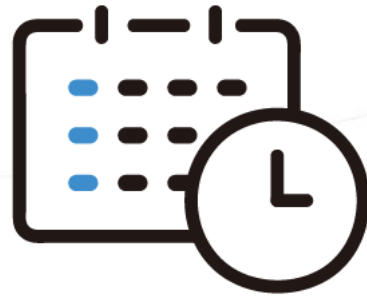

### 24時間365日いつでも注文可能

夜間・休日問わずいつでもサンプルの  
ご依頼・製品の発注が受付可能です



### 伝達ミスの削減

聞き間違い、写し間違いなど  
人為的ミスを低減いたします

## 1. 新規登録方法

- ・ 会員登録
- ・ クロネコ掛け払い利用お申込み

## 2. サンプル・製品注文方法

## 3. その他機能

## 1. 新規登録方法

- ・ 会員登録

- ・ クロネコ掛け払い利用お申込み

## 2. サンプル・製品注文方法

## 3. その他機能

# 1. 新規登録方法（会員登録）



オルガノフードテック(株) ECサイト

<https://oft-onlinestore.organo.co.jp/>

にアクセスいただき、新規登録をお願いします。



こちらから会員登録  
をお願いします



# 1. 新規登録方法（会員登録）



会社名	必須	オルガノフードテック株式会社	例) 株式会社〇〇商事
会社名カナ	必須	オルガノフードテックカブシキカイ	例) マルマルショウジ
代表者	必須	姓 阿部 名 直人	例) 田中一郎
代表者カナ	必須	セイ アベ メイ ナオト	例) タナカイチロウ
部署名	必須	営業開発部	例) 営業部
担当者	必須	姓 オルガノ 名 太郎	例) 山田太郎
担当者カナ	必須	セイ オルガノ メイ タロウ	例) ヤマダタロウ
住所	必須	<p>〒 136 - 0075 住所検索</p> <p>都道府県 東京都</p> <p>市区町村 江東区新砂 例) 〇〇区</p> <p>町域・番地 1丁目2番8号 例) 〇〇町3-24</p> <p>ビル建物名など オルガノビル 例) 〇〇ビル 301</p>	

会員情報の登録をお願いします。

赤マークは必須項目です。

こちらの登録住所に配送を行う場合は、  
「会社名」「部署名」「担当者」「住所：都道府県以下」  
の文字数が54字以下になるようにご調整ください。  
配送先は実際の製品・サンプル注文時に  
別住所を指定することも可能です。

# 1. 新規登録方法（会員登録）



携帯番号	<input type="text"/> - <input type="text"/> - <input type="text"/>
FAX番号	<input type="text"/> - <input type="text"/> - <input type="text"/>
業態 / 業種	<input type="text"/> 例) 実店舗、ネットショップ等 複数可
ホームページURL	<input type="text"/> 例) http://www.example.com/
パスワード	<div><div>必須</div><input type="password"/></div> <p>「英字（小文字）」「数字」を1文字以上含む、8文字以上で入力してください。※ 半角</p>
パスワード再入力	<div><div>必須</div><input type="password"/></div> <p>確認のためもう一度入力してください。</p>
メール案内	<input checked="" type="checkbox"/> 受け取る

## 第1条（定義）

この規約において、次の各号に定める用語の定義は当該各号に定めるところによるものとする。

1. 「当社ECサイト」とは、当社及びオルガノ食品事業部が運営する「オルガノフードテックECサイト」をいう。
2. 「当社」とは、オルガノフードテック株式会社をいう。
3. 「オルガノ」とは、当社親会社であるオルガノ株式会社をいう。
4. 「お客様」とは、当社ECサイトを利用するお客様をいう。
5. 「本利用規約」とは、このウェブサイト利用規約をいう。

## 第2条（目的）

本利用規約は、当社ECサイトを利用するお客様の会員登録及び当社ECサイトの利用に関する条件を規定することを目的とする。

☒ 規約に同意する

確認画面へ

利用規約をご確認いただき、  
チェックを入れたら確認画面へ  
お進みください。



# 1. 新規登録方法（会員登録）



代表者	必須
代表者カナ	必須
部署名	必須
担当者	必須
担当者カナ	必須
住所	必須
メールアドレス	必須
メールアドレス再入力	必須
電話番号	必須
携帯番号	
FAX番号	
業態 / 業種	
ホームページURL	
パスワード	必須 * * * * *
メール案内	はい

[< 前に戻る](#)

登録

登録画面最下部にある「登録」ボタンをクリックしてください。

# 1. 新規登録方法（会員登録）



ホーム



ご利用案内



お問い合わせ

送信完了

1

ご登録情報入力

2

入力情報確認

3

完了

ご申請ありがとうございます。  
弊社にて会員としてご登録が完了した後、ログインが可能となります。  
会員登録が完了した際にはメールにて連絡を致しますので、少々お待ちください。  
お急ぎの際はお電話にてお問い合わせくださいませ。

▶ トップページに戻る

この画面が表示されると  
登録完了です。



# 1. 新規登録方法（会員登録）



オルガノフードテック株式会社

【オルガノフードテックオンラインストア】新規会員登録ありがとうございます。

【オルガノフードテックオンラインストア】新規会員登録ありがとうございます。



オルガノフードテック株式会社 <oft-onlinestore@organo.co.jp>  
宛先

オルガノフードテック株式会社

この度は会員登録のお申し込みありがとうございました。  
登録の認証が完了いたしましたのでご連絡させていただきます。

なお、お申し込み頂いた内容は下記となります。  
内容に誤りがある場合はマイページより修正頂くか、運営事務局までご連絡下さい。

ご登録頂きましたメールアドレスとパスワードを TOP ページ右上入力欄へ記入の上  
ログインされますとストア内各種機能をご利用頂けます。

なお、ストアでの購入決済は「クロネコ掛け払い」のみとなります。

会員登録が完了すると

【新規会員登録ありがとうございます】

というメールが届きます。

このメールが受信されれば会員登録  
完了です。

会員登録が完了しましたら

・サンプル・製品価格の閲覧

・各種規格書・技術資料等のダウンロード  
が可能となります。

サンプル・製品をご購入するには、  
引き続きクロネコ掛け払いの利用申し込みを  
お願いいたします。

クロネコ掛け払いについては請求先ごとの  
ご登録をお願いいたします。

## 1. 新規登録方法

- ・ 会員登録
- ・ クロネコ掛け払い利用お申込み

## 2. サンプル・製品注文方法

## 3. その他機能

# 1. 新規登録方法（クロネコ掛け払い）



豊かな食文化をクリエイト  
オルガノフードテック株式会社

オルガノフードテック株式会社 様 ▶マイページ ▶ログアウト



ホーム



ご利用案内



お問い合わせ

オルガノフードテック株式会社 様

マイページ

注文履歴 | 見積履歴 | お気に入り | 発注リスト | 会員登録情報 | 配送先情報 | 設定 |  
**クロネコ掛け払い利用お申し込み** | ログアウト

## 注文履歴

過去のご注文の一覧です。同じ注文内容で再発注を行うこともできます。

絞り込み

▼ 絞り込み条件

注文日  
注文番号  
注文総額

内訳

現在、注文履歴はございません。

「マイページ」から  
「クロネコ掛け払い利用  
お申し込み」への登録を  
お願いいたします。

# 1. 新規登録方法（クロネコ掛け払い）



法人・個人区分	必須	<input checked="" type="radio"/> 法人 <input type="radio"/> 個人事業主
法人格	必須	株式会社 ▼
法人格前後	必須	<input type="radio"/> 前 <input type="radio"/> 後ろ
会社名または店舗名（漢字）	必須	オルガノフードテック 例）やまと商店
会社名または店舗名（カナ）	必須	オルガノフードテック 例）ヤマトショウテン
支店名（漢字）		<input type="text"/> 例）やまと支店
支店名（カナ）		<input type="text"/> 例）ヤマトシテン
住所	必須	〒 <input type="text"/> 3400121 住所検索 例）1234567 <input type="text"/> 埼玉県幸手市上吉羽2100-43 例）東京都豊島区高田3丁目15番
メールアドレス	必須	<input type="text"/> 例）kuronekoyamato@example.co.jp
電話番号（代表）	必須	<input type="text"/> 0480-48-2081 例）03-1234-5678
携帯電話番号		<input type="text"/> 例）090-1234-5678
事業内容		▼選択してください ▼
設立年月		<input type="text"/> 年 <input type="text"/> 月 例）2001年4月
資本金		<input type="text"/> 0,000円（万円単位）

こちらにも必要事項の記載をお願いいたします。  
必須項目以外については未記載で問題ございません。

なお事業内容については下記の通り選択をお願いいたします。  
商社：各種商品卸売業⇒その他  
メーカー：その他事業サービス業⇒その他



# 1. 新規登録方法（クロネコ掛け払い）



代表者名（漢字）	必須	姓 <input type="text"/> 名 <input type="text"/> 例）大和 太郎
代表者名（カナ）	必須	姓 <input type="text"/> 名 <input type="text"/> 例）ヤマト タロウ
運営会社有無	必須	<input checked="" type="radio"/> 運営会社無し <input type="radio"/> 運営会社有り
送付先選択	必須	<input checked="" type="radio"/> 登録した住所に送付 <input type="radio"/> 運営会社宛てに送付 <input type="radio"/> その他の住所を入力
支払方法	必須	<input checked="" type="radio"/> 銀行振込 <input type="radio"/> 口座振替 <input type="radio"/> コンビニ送金

クロネコ掛け払い集金保証制度に関する利用規約  
(クロネコ掛け払いに関する利用規約)

## 第一章 総則

### 第1条（本規約の適用および変更）

1 この規約（以下「本規約」という）は、ヤマトクレジットファイナンス株式会社（以下「YCF」という）と利用顧客との間で、相互に順守すべき一切の契約条件を定めるものとします。

2 本規約で「利用顧客」とは、YCFの提供に係るクロネコ掛け払い集金保証制度（以下「本サービス」という）を利用して取引を行うものとして登録のある取扱会社（以下「取扱会社」という）との間で、事業としてまたは事業のために本サービスを利用して商品等の購入・仕入取引（以下「売買取引」という）を行う法人または個人事業主をいうものとします。

3 YCFは本規約の内容を随時変更できるものとします。この場合、変更された内容は、YCFがこれをYCFホームページもしくは本サービス専用ホームページまたはその他の媒体上に公表・掲載したときに効力を生じるものとします。

### 第2条（本サービスの目的）

本サービスは、売買取引に係る利用顧客の支払代金について、YCFが取扱会社からの委託に基づきこれを代理受領（以下「集金代行」という）して取扱会社に引き渡すこと、およびYCFが利用顧客の債務に基づき当該取扱会社に対して取扱い会社に対して連帯保証（以下「債務保証」とい

☐ 規約に同意する

上記内容で申し込む

運営会社とは登録名義を支店・営業所、店舗名にする際に運営法人（本社情報など）を入力する項目となります。基本的に無しで問題ありません。

送付先は会員登録完了書類等の送付先となります。  
実際のサンプル・製品送付先は購入時に指定することが可能です。

# 1. 新規登録方法（クロネコ掛け払い）



豊かな食文化をクリエイト  
オルガノフードテック株式会社

オルガノフードテック株式会社 様



ホーム



ご利用案内



お問い合わせ

オルガノフードテック株式会社 様

マイページ

[注文履歴](#) | [見積履歴](#) | [お気に入り](#) | [発注リスト](#) | [会員登録情報](#) | [配送先情報](#) | [設定](#) | [ログアウト](#)

## お申し込み完了

クロネコ掛け払いの利用お申し込みが完了いたしました。  
ご利用可能になりましたら書面にて通知いたしますので、審査完了までしばらくお待ちください。

この画面が表示されると  
申請完了です。



# 1. 新規登録方法（クロネコ掛け払い）



オルガノフードテック株式会社

【オルガノフードテックオンラインストア】クロネコ掛け払いご利用希望申請を受付けました。

現在、12 か月以内のすべてのメッセージを表示しています。

【オルガノフードテックオンラインストア】クロネコ掛け払いご利用希望申請を受付けました。



オルガノフードテック株式会社 <oft-onlinestore@organo.co.jp>  
宛先

オルガノフードテック株式会社

クロネコ掛け払いサービスのご利用希望を申請いただき、  
ありがとうございました。

ご利用お申込み内容

☐ 法人・個人区分

法人

☐ 法人格

すべての

申し込みが完了すると  
「クロネコ掛け払いご利用希望申請を  
受付けました」  
というメールが届きます。  
クロネコ掛け払いサービス提供元の  
ヤマトクレジットファイナンス株式会社が  
審査をおこないます。  
今しばらくお待ちください。  
なお、審査時間は1～2営業日程度で  
完了します。

# 1. 新規登録方法（クロネコ掛け払い）



## クロネコ掛け払いとは？

クロネコ掛け払いは、BtoB取引において、ヤマトクレジットファイナンスが請求・支払いを支援する決済サービスです。  
売り手企業様から依頼を受けて、買い手企業様への請求書発行と代金のご請求をヤマトクレジットファイナンスが代行いたします。

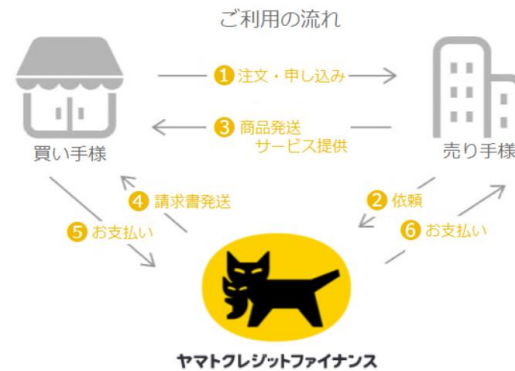

### ■クロネコ掛け払いの特徴

- 初期ご登録費用、手数料は**無料**
- 毎月まとめて一括請求書払いが可能（請求書見本・明細書見本）  
※請求書は締日から3営業日以内に発行・郵送いたします
- ご購入から最長65日の支払いサイトで余裕をもってのお支払いが可能
- 選べる支払方法が3種類（口座振替、銀行振込、コンビニ払い）

審査に通りますとメールにてご連絡及びヤマトクレジットファイナンス株式会社より会員登録完了書類が郵送されます。  
クロネコ掛け払いの登録が完了しますと、サンプル・製品の注文が可能になります。  
サンプル・製品をご注文の際はこちらのアカウントでログインをお願いいたします。

なおクロネコ掛け払いに関する各種ご質問については下記URLをご参考ください。

※クロネコ掛け払いについて  
(外部サイトに接続します)

[買い手様向け情報トップ](#) | [売掛・請求代行ならクロネコ掛け払い](#)

アカウント	登録者	出来ること
会員登録アカウント	ECサイト利用者各自	各種資料 (規格書・SDS・技術資料)の ダウンロード 価格の閲覧
クロネコ掛け払い 登録アカウント	会社ごと各1名 ※①	サンプル・製品の購入

- ※①請求先が分かれてしまいますが、支社毎などの登録も可能です。
- ※通常は各自のアカウントにてログインを行い、サンプル・製品購入の際はクロネコ掛け払い登録アカウントでのログインをお願いいたします。
- ※他社ECサイト等にてクロネコ掛け払いの登録を行った方につきましても、弊社ECサイトを利用する場合には別にクロネコ掛け払いの登録が必要です。



## 1. 新規登録方法

- ・ 会員登録
- ・ クロネコ掛け払い利用お申込み

## 2. サンプル・製品注文方法

## 3. その他機能



## 2. サンプル・製品注文方法



豊かな食文化をクリエイト  
オルガノフードテック株式会社

オルガノフードテック株式会社 オルガノ太郎 様 ▶マイページ ▶ログアウト



ホーム



ご利用案内



操作マニュアル



お問い合わせ

Q 検索

検索

🛒 カート

カートは空です

☰ カテゴリ

増粘剤

リン酸塩類

澱粉・糖類

たん白

食物繊維・素材

調味料

食添製剤・単品

その他

オルガノフードテック  
オフィシャルストア開設

ご注文の際は  
この検索窓から製品名で検索  
することもできますし、  
カテゴリから探すこと  
もできます。

🔍 閲覧履歴

NO IMAGE

PP-CS

オルプラス(R) OAT-  
MT200

オルプロテイン(R) MP-  
AC

オルプラス(R) OAT-  
MT50

オルビン(R) XG-30 顆  
粒

オルプラス(R) POF-C3

※ サンプル・製品をご注文の際はクロネコ掛け払いに登録してあるアカウントでログインをお願いいたします。

## 2. サンプル・製品注文方法



今現在ECサイトで購入できるサンプル・製品は下記のとおりです。

製品名	サンプル	製品
PP－CS	○	－
オルプロテイン MP－AC	○	－
オルプロテイン FP－AC	○	－
オルプラス POF－C3	○	－
オルプラス OAT－MT200	○	－
オルプラス OAT－MT50	○	－
オルピン XG－30 顆粒	○	－

## 2. サンプル・製品注文方法



豊かな食文化をクリエイト  
オルガノフードテック株式会社

オルガノフードテック株式会社   オルガノ 太郎 様   ▶マイページ   ▶ログアウト

[ホーム](#)[ご利用案内](#)[操作マニュアル](#)[お問い合わせ](#)

[検索](#)

[カート](#)  
カートは空です

[カテゴリ](#)

- 増粘剤 ▶
- リン酸塩類 ▶
- 澱粉・糖類 ▶
- たん白 ▶
- 食物繊維・素材 ▶

全商品 ▶ 食物繊維・素材



### オルプラス(R) OAT-MT200

オーツ麦の外皮を有効利用した食物繊維です。食物繊維含量は固形分中の97%以上で不溶性繊維が主体となっています。平均繊維長は180 $\mu$ mです。ニュートラルな風味で食品の風味に影響を与えません。

食品用   オーツ麦ファイバー

商品管理番号	215312
注意事項	使用上の注意をよく読みご使用下さい。価格表示のない製品は下記『お問い合わせ』もしくはお問合せページより『お見積りのご依頼』を選択の上、ご要望などご記入下さい。なお、会員登録の後、以下に表示される『資料ダウンロード』から対象商品の製品規格書・SDS・カタログ等がダウンロード可能となります。
勘定科目	オーツ麦ファイバー、オーツ麦食物繊維、食物繊維

[☆ お気に入りに追加する](#)[📄 資料ダウンロード](#)

製品規格書日付は更新日を記載しています。日付に関わらず最新情報に更新されています。

製品を選択後、こちらの  
「資料ダウンロード」から  
規格書・SDS・技術資料が  
ダウンロード出来ます。  
(SDS・技術資料に関しては  
ご用意のないものもございます)

## 2. サンプル・製品注文方法



### オルプラス(R) OAT-MT200

オーツ麦の外皮を有効利用した食物繊維です。食物繊維含量は固形分中の97%以上で不溶性繊維が主体となっています。平均繊維長は180 $\mu$ mです。ニュートラルな風味で食品の風味に影響を与えません。

食品用 オーツ麦ファイバー

商品管理番号	215312
注意事項	使用上の注意をよく読みご使用下さい。価格表示のない製品は下記『お問い合わせ』もしくはお問合せページより『お見積りのご依頼』を選択の上、ご要望などご記入下さい。なお、会員登録の後、以下に表示される『資料ダウンロード』から対象商品の製品規格書・SDS・カタログ等がダウンロード可能となります。
勘定科目	オーツ麦ファイバー、オーツ麦食物繊維、食物繊維

☆ お気に入りに追加する

資料ダウンロード

製品規格書日付は更新日を記載しています。日付に関わらず最新情報に更新されています。

内訳	販売価格 (単価 × 入数)	注文数
<div>ゆうパック</div> オルプラス(R) OAT-MT200 10kg ※軽減税率対象 品番: 215312EC	14,000円(税込15,120円) (14,000円(税込15,120円) × 1個)	在庫: 品切れ中
<div>ゆうパケット</div> オルプラス(R) OAT-MT200 ※サンプル 100g 品番: 215312SA	1,000円(税込1,100円) (1,000円(税込1,100円) × 1個)	<div>1 - +</div> <div>在庫: 3 注文可能数: 最小 1 最大 3</div>

※税込価格は目安です。最終的な消費税額は税抜合計額から計算されるため、変動する場合があります。

カートに入れる

注文数を変更していただき、  
「カートに入れる」のボタンをクリックしてください。  
一度に注文できる数は同一製品につき最大3つ  
となっております。

## 2. サンプル・製品注文方法



豊かな食文化をクリエイト  
オルガノフードテック株式会社

オルガノフードテック株式会社   オルガノ 太郎 様   ▶マイページ   ▶ログアウト



ホーム



ご利用案内



操作マニュアル



お問い合わせ

### 現在のカートの中身

ご注文1 (ゆうパケット で発送予定)

商品内容	販売価格 (単価 × 入数)	注文数	小計
 オルプラス(R) OAT-MT200／オルプラス(R) OAT-MT200 ※ サンプル 100g 品番: 215312SA	1,000円 (税込1,100円) (1,000円 (税込1,100円) × 1個)	<div>1 - + 削除</div> <div>注文可能数: 最小 1 最大 3</div>	1,000円

合計注文数: 1

商品総額

1,000円

※税込価格は目安です。最終的な消費税額は税抜合計額から計算されるため、変動する場合があります。

カートを空にする

数量変更・再計算

発注リストに登録

見積りへ進む

注文へ進む

カートの中身をご確認いただき、  
問題がなければ「注文へ進む」  
をクリックしてください。

※ご注文についての重要なお知らせ※

ご注文が確定した後は、キャンセル対応は致しかねますので、あらかじめご了承ください。

ご注文内容をよくご確認の上、進んでいただけますようお願い申し上げます。



## 2. サンプル・製品注文方法



### 配送情報

配送先を選択してください。

必須

☒ 上記の登録住所へ配送する

☐ 別住所へ配送する

### 決済方法

決済方法を選択してください。

必須

☒ クロネコ掛け払い

締め支払いをご希望の方へ

初回から使える  
クロネコ 請求書後払い  
に対応しています。

月末締め・翌々5日払いとなります。  
請求書は月末締め・翌月3営業日後に発送されます。  
※サービス詳細はバナーをクリックしてご確認ください。

### ご注文についての重要なお知らせ

ご注文が確定した後は、キャンセル対応は致しかねますので、あらかじめご了承ください。  
ご注文内容をよくご確認の上、進んでいただけますようお願い申し上げます。

ご注文が確定した後は、キャンセル  
対応は致しかねます。

必須

☐ 同意しました。

確認画面へ進む

＜ カートに戻る

決済方法はクロネコ掛け払いのみとなっております。  
こちらにチェックをいただき、「確認画面へ進む」のボタンをクリックしてください。



## 2. サンプル・製品注文方法



### 配送情報

配送先を選択してください。 <b>必須</b>	<input type="radio"/> 上記の登録住所へ配送する <input checked="" type="radio"/> 別住所へ配送する	
登録済みの配送先を選択	オルガノフードテック株式会社 柳… ▾	配送情報をクリア
配送先 会社名	オルガノフードテック株式会社	例) 株式会社〇〇商事
配送先 部署名	営業開発部	例) 営業部
配送先 担当者 <b>必須</b>	オルガノ太郎	例) 山田太郎
配送先 郵便番号 <b>必須</b>	136 - 0075	住所検索
配送先 都道府県 <b>必須</b>	東京都 ▾	
配送先 市区町村 <b>必須</b>	江東区	例) 〇〇区
配送先 町域・番地 <b>必須</b>	新砂1-2-8	例) 〇〇町3-24
配送先 ビル建物名など	オルガノビル	例) 〇〇ビル 301
配送先 電話番号 <b>必須</b>	03-5635-5102	例) 03-0000-0000
配送先の保存	<input type="checkbox"/> 保存する	

登録住所とは別住所に配送をご希望の場合は、  
配送先情報のご記載をお願いいたします。  
「会社名」「部署名」「担当者」「住所：都道府県以下」  
の文字数が54字以下に  
なるようにご調整ください。

## 2. サンプル・製品注文方法



部署名	
担当者	オルガノ 太郎
住所	〒136-0075 東京都 江東区新砂 1丁目2番8号
メールアドレス	oft-onlinestore@organo.co.jp
電話番号	03-5635-5102

### 決済方法

	クロネコ掛け払い
--	----------

### ご注文についての重要なお知らせ

ご注文が確定した後は、キャンセル対応は致しかねます。	同意しました。
----------------------------	---------

### 設定の保存

	今回選択した決済方法と配送先を、いつも使う設定として保存しておくことができます。 <input type="checkbox"/> 設定を保存する
--	--

ご注文を確定する

◀ 前に戻る

ご注文確定後はキャンセルをお受けして  
おりませんので、再度のご確認をお願い  
いたします。

こちらの内容でよろしければ「ご注文を確  
定する」のボタンをクリックしてください。

## 2. サンプル・製品注文方法



オルガノフードテック株式会社

【オルガノフードテックオンラインストア】ご注文を受け付けました。

現在、12 か月以内のすべてのメッセージを表示しています。

【オルガノフードテックオンラインストア】ご注文を受け付けました。



オルガノフードテック株式会社 <oft-onlinestore@organo.co.jp>  
宛先 ○オルガノフードテックオンライン販売窓口

オルガノフードテック株式会社 オルガノ 太郎 様

この度はご注文ありがとうございます。

下記の内容でご注文を承りました。

お客様情報

会社名：オルガノフードテック株式会社

担当者：オルガノ 太郎 様

郵便番号：136-0075

住所：東京都江東区新砂 1 丁目 2 番 8 号

メールアドレス：[oft-onlinestore@organo.co.jp](mailto:oft-onlinestore@organo.co.jp)

電話番号：03-5635-5102

ご注文が確定しましたら、「ご注文を受け付けました。」とメールが届きます。  
発送はご注文日より2営業日以内に行います。  
注文完了後の出荷状況、納品書は  
マイページからご確認頂けます。

## 2. サンプル・製品注文方法

豊かな食文化をクリエイト  
オルガノフードテック株式会社

オルガノフードテック株式会社    オルガノ 太郎 様    ▶マイページ    ▶ログアウト

ホーム    **ご利用案内**    操作マニュアル    お問い合わせ

🔍 検索  
検索

🛒 カート  
カートは空です

📁 カテゴリ

- 増粘剤 >
- リン酸塩類 >
- 澱粉・糖類 >
- たん白 >
- 食物繊維・素材 >
- 調味料
- 食添製剤・単品 >
- その他 >

🔗 特集

### オルガノフードテック オフィシャルストア開設

- ☑ サンプル依頼が、いつでも可能
- ☑ 製品名や用途からお探しのサンプル
- ☑ 時間を気にせず資料のダウンロード

- 製品規格書：製品情報、荷姿など
- SDS：安全データシート
- 技術資料：アプリケーション例

🔗 閲覧履歴

- PP-CS
- オルプラス(R) POF-C3
- オルプラス(R) OAT-MT200
- オルプロテイン(R) MP-AC
- オルプラス(R) OAT-MT50
- オルビン(R) XG-30 顆粒

注文の流れは以上となります。  
詳細はご利用案内からもご確認いただけます。

[ご利用案内 | BtoB向け食品添加物・素材の専門ショップ | オルガノフードテック](#)

## 1. 新規登録方法

- ・ 会員登録
- ・ クロネコ掛け払い利用お申込み

## 2. サンプル・製品注文方法

## 3. その他機能

### 3. その他機能

用途名から探す

健康食品素材

**液体調味料**

総菜

揚げ物

ハンバーグ

ハム

ソーセージ

その他畜肉加工品

冷凍食品

菓子

パン

中華麺

うどん・パスタ・そば



プラントベース関連

水産練り製品

水産加工品

#### 液体調味料

11件中 1～11件目 並び替え 標準 表示切替

 オルピン(R) X G-30 顆粒 市販品へのとろ みの付与	 オルノーTB-Y、オ ルスターチ(R) W 焼鳥 のたれへの利用	 オルノーCW、オルノー L1 鍋つゆゼリーへ の利用	 増粘安定剤製剤 オル スターチWX L-5	 カードラン製剤CD- 15Pによるたれへの 利用について?
 カードラン製剤CD- ES たれへの利用に ついて	 カードラン製剤CD- ES 惣菜たれへの使 用レシピのご提案	 オルノーCW、オルノー L1 鍋つゆゼリーへ の利用	 オルノーTB-Y、オ ルスターチ(R) W 焼鳥 のたれへの利用	 「ポリリンサン1-A」 主な食品への使用法

11件中 1～11件目

画面左側の「用途名から探す」ではお客様の目的とする食品カテゴリーから、お手伝いできる弊社製品の技術資料を探すことができます。



### 3. その他機能



オルピン(R) X G - 3 0 顆粒 市販品へのとろみの付与

商品管理番号	E20-011
注意事項	本資料はストア会員様向けのダウンロードファイルとなります。下記に「ファイルダウンロード」ボタンが表示されない場合、画面右上にある「新規会員登録」より必要事項記入・ご登録の後に資料取得をお願い致します。

☆ お気に入りに追加する

↓ 資料ダウンロード

ご希望の資料タイトルを選択後、「資料ダウンロード」から技術資料をダウンロードすることが出来ます。

※「用途から探す」ページは技術資料ダウンロード専用で、サンプル・製品購入はできません。  
ご購入希望や規格書等を入手する場合は、「製品から探す」または「検索」から製品名で検索をお願いいたします。

※掲載している技術資料には、まだECサイトで取り扱いのない製品もございます。

お手数をおかけしますが、サンプル等ご要望の際は弊社HP<[豊かな食文化をクリエイト オルガノフードテック株式会社](#)>のお問い合わせフォームからお願いいたします。

# 3. その他機能



豊かな食文化をクリエイト  
オルガノフードテック株式会社

オルガノフードテック株式会社 オルガノ 太郎 様 ▶マイページ ▶ログアウト

ホーム    ご利用案内    操作マニュアル    お問い合わせ

検索

カート  
カートは空です

カテゴリ

- 増粘剤
- リン酸塩類
- 澱粉・糖類
- たん白
- 食物繊維・素材
- 調味料
- 食添製剤・単品
- その他

特集

## オルガノフードテック オフィシャルストア開設

- ☑ サンプル依頼が、いつでも可能
- ☑ 製品名や用途からお探しのサンプル
- ☑ 時間を気にせず資料のダウンロード

- 製品規格書：製品情報、荷姿など
- SDS：安全データシート
- 技術資料：アプリケーション例

閲覧履歴

- PP-CS
- オルプラス(R) POF-C3
- オルプラス(R) OAT-MT200
- オルプロテイン(R) MP-AC
- オルプラス(R) OAT-MT50
- オルビン(R) XG-30 顆粒

他機能についても追加しましたら随時本マニュアルに追記いたします。  
マニュアルにつきましてはECサイト内から最新版の閲覧が可能となっております。

[操作マニュアル | BtoB向け食品添加物・素材の専門ショップ | オルガノフードテック](#)